BOEREN NATUUR VLAANDEREN

Wegwijs doorheen de nieuwe niet-productieve investeringen (NPIs)

Maaike De Ridder (maaike.de.ridder@boerennatuur.be)
Projectcoördinator

Algemene context

Rol van Boerennatuur Vlaanderen

Boerennatuurpakket

Demo aanvraag e-loket

Planning

1. Algemene context tot 2020

- NPI of niet-productieve investering = geen nieuw begrip
- Definitie = *Niet-productieve investeringen (NPI's) zijn investeringen die geen aanzienlijke baten, inkomsten of opbrengsten opleveren, noch de waarde van het bedrijf van de begunstigde aanzienlijk vergroten, maar wel een positieve impact hebben op het milieu (en klimaat)*
- MAAR

  ✓ Beperkt aantal NPIs
  ✓ Lage normbedragen
  ✓ Administratief omslachtig
  ✓ Vroeger onder beheersovereenkomsten
  ✓ Geen topprioriteit

1. Algemene context vanaf 2021

VAN NPI 1.0 NAAR NPI 2.0

DEPARTEMENT LANDBOUW & VISSERIJ

- Resultaat van herdachte regelgeving
- Europa vereist dat elke NPI gelinkt is aan één of meerdere specifieke milieu- en klimaatgerelateerde doelstellingen *(bottleneck)*
- Ingebed in Vlaams regeerakkoord 2019-2024

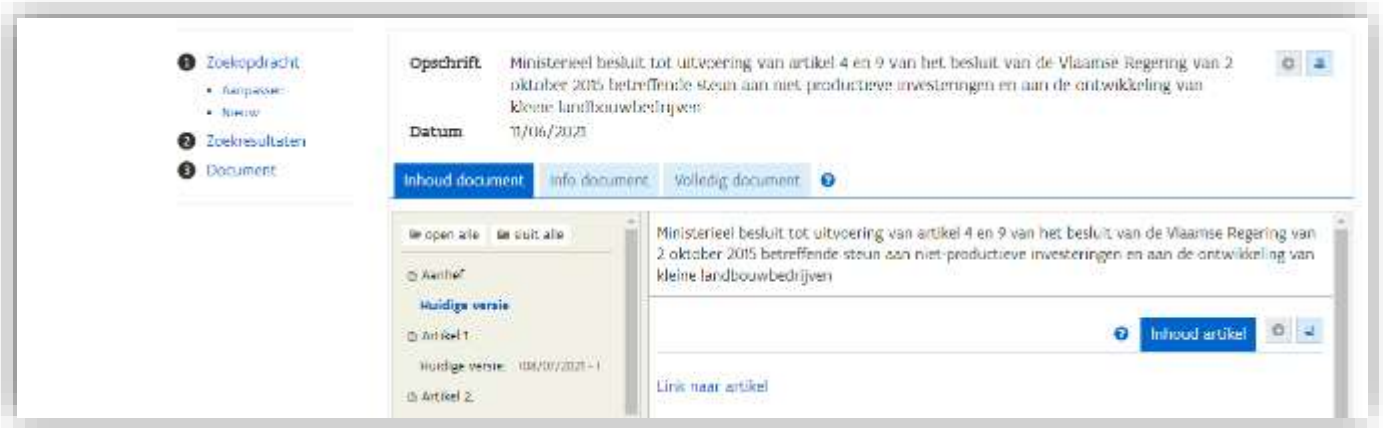

1. Algemene context vanaf 2021

BELANGRIJKSTE VERSCHILLEN/VOORDELEN

- **10%** van het totale VLIF-budget!
- **Uitbreiding** aantal NPIs
- **Hogere** normbedragen
- Technisch verantwoordingsadvies (**TVA**) ipv attest
- **NPI-projecten** voor betere ondersteuning/verspreiding
- Enkel landbouwer-/ondernemingsnummer nodig (‘VLIF light’)
- Steunpercentage van **75 of 100%**

1. Algemene context vanaf 2021

VOORWAARDEN NPI 2.0

- U bent **landbouwer**
- U leeft alle wettelijke normen na
- NPI komt in aanmerking als een **technisch verantwoordingsadvies** of gelijkwaardige verantwoording is opgemaakt
- U start de niet-productieve investering pas **na kennisgeving** van de selectie en evt. na opmaak van het technisch verantwoordingsadvies
- U toont de geselecteerde subsidiabele investeringskosten aan en die bedragen **minimaal €1.000**
- U moet de investering **gedurende 5 jaar** na betaling van de steun in stand houden en/of in gebruik hebben.

https://lv.vlaanderen.be/nl/subsidies/vlif-steun/niet-productieve-investeringssteun

1. Algemene context: overzicht NPI's

Cluster BIODIVERSITEIT

Investering	TVA	steun%	eenheid	norm-bedrag
aankoop wildredder (akoestisch of schrikbar)	nvt	100%	stuk	1 500 €
arenstripper binnen een afgelijnd geografisch gebied	nvt	100%	stuk	45 000 €
behoud van solitaire bijen, kleine bijenkast - bijenhotel	nvt	100%	stuk	1 270 €
nestkasten	nvt	100%	stuk	165 €
huiszwaluwtil	nvt	100%	stuk	965 €
wolfproof maken van omheining	nvt	100%	m	4,80 €

1. Algemene context: overzicht NPI's

Cluster LANDSCHAP

Investering	TVA	steun%	eenheid	norm-bedrag
aanleg bomenrij (streekeigen)	vereist	100%	boom	65,00 €
aanleg bomenrij (autochtoon)	vereist	100%	boom	72,00 €
aanleg bomenrij autochtoon NAT2000*	vereist	100%	boom	72,00 €
aanleg haag (streekeigen)	vereist	100%	m	9,00 €
aanleg haag (autochtoon)	vereist	100%	m	10,00 €
aanleg haag autochtoon NAT2000*	vereist	100%	m	10,00 €
aanleg heg (streekeigen)	vereist	100%	m	3,00 €
aanleg heg (autochtoon)	vereist	100%	m	3,50 €
aanleg heg autochtoon NAT2000*	vereist	100%	m	3,50 €
aanleg houtkant (streekeigen)	vereist	100%	are	135,00 €
aanleg houtkant (autochtoon)	vereist	100%	are	150,00 €
aanleg houtkant autochtoon NAT2000*	vereist	100%	are	150,00 €
aanleg poel van minimaal 50m² (bedrag per m²)	vereist	100%	m²	20,00 €
aanleg poel (min. 50m²) met bescherming tegen vee (bedrag per m²)	vereist	100%	m²	21,00 €

1. Algemene context: overzicht NPI's

Cluster LANDSCHAP

Investering	TVA	steun%	eenheid	norm-bedrag
bomen (streekeigen) aanplant (vrijstaande, schaduw)	nvt	100%	boom	65,00 €
bomen (autochtoon) aanplant (vrijstaande, schaduw)	nvt	100%	boom	72,00 €
boombescherming - boomkokers	nvt	100%	stuk	50,00 €
boombescherming - houten palen	nvt	100%	boom	45,00 €
plantbescherming (voor hagen, heggen, houtkanten)	nvt	100%	m	4,00 €
dakbegroening van bedrijfsgebouwen	nvt	100%	m^2	40,00 €
gevelbegroening van bedrijfsgebouwen	nvt	100%	m^2	100,00 €
landschappelijke integratie van bedrijfsgebouwen	nvt	100%	m^2	40,00 €

1. Algemene context: overzicht NPI's

Cluster WATER (infiltratie)

Investering	TVA	steun%	eenheid	norm-bedrag
aanleg natuurvriendelijke oevers	vereist	100%	m	55 €
infiltratiesystemen (WADI en andere)	vereist	100%	m^2	110 €
ondergrondse infiltratiesystemen	vereist	100%	m^3	245 €
waterinfiltrerende erfverharding	nvt	75%	m^2	34 €

1. Algemene context: overzicht NPI's

Cluster WATER (opslag met infiltratie / wateropslag)

Investering	TVA	steun%	eenheid	norm-bedrag
grond- en stenen dammen	vereist	100%	stuk	750 €
knijpconstructies	vereist	100%	stuk	1 700 €
omvorming van gewone drainage naar peilgestuurde drainage	vereist	75%	ha	2 000 €
plaatsen plas-dras pomp	vereist	100%	stuk	2 100 €
plaatsen regelbare stuw	vereist	100%	stuk	3 000 €
wetland	vereist	100%	m^2	2,60 €
buffer- en spaarbekken (met ecologische inrichting)	vereist	75%	m^3	115,00 €

1. Algemene context: overzicht NPI's

Cluster EROSIE

Investering	TVA	steun%	eenheid	norm-bedrag
hoge houthakseldam (>75 cm)	vereist	100%	m	155 €
lage houthakseldam (50-75 cm)	vereist	100%	m	140 €
hoge kokosbalendam (3 balen)	vereist	100%	m	190 €
lage kokosbalendam (2 balen)	vereist	100%	m	145 €
levende wilgentenendam (min. 50 cm)	vereist	100%	m	105 €
wilgentenendam (min. 50 cm)	vereist	100%	m	100 €

1. Algemene context vanaf 2022

Voorzien vanaf 1/1/2022

Doel-stelling	Investering	TVA	steun%	eenheid	norm-bedrag
Water-infiltratie	elektronische waterpeilmeters (+ peilbuis)	nvt	50%	stuk	750 €
Water-opslag	wateropslag voor regenwater	nvt	50%	m^3	12 €
Water-kwaliteit	machines voor mechanische onkruidbestrijding en loofverwijdering	nvt	50%	stuk	33.000 €
	weerstation voor gebruik binnen waarnemings- en waarschuwingssysteem ikv IPM	nvt	50%	stuk	660 €
Bodem/ erosie	compostkeerder	nvt	50%	stuk	36.800 €
	drempelmachine	nvt	50%	stuk	17.800 €
	graslandwoeler	nvt	50%	stuk	14.700 €

1. Algemene context: aandachtspunten

- Eigen arbeid én omgevingsvergunning niet vergoed (rol van Werkers)
- Blokperiodes van 3 maand (uitz: 17/12/2021), goedkeuring 2 weken na afsluiten
- De betalingsaanvraag wordt uiterlijk ingediend op de laatste dag van de 30e maand na het einde van de blokperiode waarin de aanvraag is ingediend.
- Geen groepsaanvragen mogelijk, wel TVA in groep mogelijk

2. Rol van Boerennatuur Vlaanderen

a. Projecten rond NPI's

- **Promotor** van 1 NPI-project
  - ✓ **Samen investeren in meer boerennatuur**
  - ✓ Ism Boerenbond, Groene Kring en Ferm voor Agravrouwen
  - ✓ Pilootgebieden enerzijds/over heel Vlaanderen anderzijds

- **Partner** in 4 provinciale NPI-projecten
  - ✓ Limburg met Proefcentrum Fruitteelt (KLE's, erosie, stuwen, peilgestuurde drainage)
  - ✓ Vlaams-Brabant met Praktijkpunt Landbouw Vlaams-Brabant (FAB en slim waterbeheer)
  - ✓ Oost-Vlaanderen met Proefcentrum voor Groenteteelt vzw (KLE's, infiltratie, erosie, bijenkasten, vergroening gebouwen)
  - ✓ West-Vlaanderen met Inagro (KLE's, wildredders, infiltratie, vergroening gebouwen)

2. Rol van Boerennatuur Vlaanderen

b. Partner voor advies en informatie

- Geven van **demo's**
  - ✓ Binnen **eigen project**: biodiversiteit (Berlare/Pajottenland), water (Kleine Nete/Noorderkempen), erosie (Vlaamse Ardennen)
  - ✓ Binnen **andere projecten**: verbindend netwerk bv. stuwendemo Londerzeel, op de planning ook houtkantenbeheer, infiltratiesystemen, stuwen en peilgestuurde drainage in andere provincies
  - ✓ Feedback na demo's (**tutorials**)
- Geven van **vormingen**
  - ✓ Algemeen (zoals vandaag ☺)
  - ✓ Specifiek (zie Boerennaturen 20/12 en 13/1), kan ook op vraag van bv. landbouwraad

2. Rol van Boerennatuur Vlaanderen

b. Partner voor advies en informatie

- Begeleiding van aanvragen **(online en offline)**
  - ✓Op welke NPI kan ik beroep doen?
  - ✓Waar vind ik de bijkomende voorwaarden?
  - ✓Hoe loopt dat binnen het e-loket?
  - ✓Maken jullie het technisch verantwoordingsadvies op?
  - ✓Eigen e-mail adres: npi@boerennatuur.be / 0476 33 30 53
- Informatiedragers
  - ✓**Factsheets** (incl. bepalingen NPI's)
  - ✓Brochures
  - ✓Nieuwsbrieven
  - ✓Webinars, tutorials…

2. Rol van Boerennatuur Vlaanderen

b. Partner voor technisch verantwoordingsadvies

- ✓ **Geen** TVA voor biodiversiteitsacties, vrijstaande bomen, plantbescherming, vergroening gebouwen en waterinfiltrerende erfverharding
- ✓ **Omgevingsvergunning** vervangt TVA!

- **10%** van normbedrag NPI maar deel van je NPI-aanvraag (terugbetaald)
- Op welk moment TVA inwinnen?
  - ✓ Bij voorkeur voor indienen aanvraag
  - ✓ Datum op TVA voor start uitvoering investering
  - ✓ Vergeet dit niet op te laden op het e-loket (!)
  - ✓ Altijd welkom via Ann.Verspecht@lv.vlaanderen.be ter bevestiging
- TVA kan **gegroepeerd**
- TVA is **bindend** (terreinbezoek en gesprek)

2. Rol van Boerennatuur Vlaanderen

b. Partner voor technisch verantwoordingsadvies - houtkanten, bomenrijen, hagen, heggen

TVA

- Streekeigen of autochtoon plantgoed?
- Verantwoording omvang en geografische locatie (huidige en gewenste situatie op terrein, motivering grootte en locatie, beschrijving plantmateriaal, dimensies en maatregelen bij ligging in beschermde zones)
- Milieukundige, natuurkundige en landschappelijke verantwoording (meerwaarde op landschappelijk en ecologisch vlak + beleidsdoelstellingen)
- Specifieke voorwaarden rond inzetbaarheid NPI (beheerwerken tijdens eerste 5 jaar)

2. Rol van Boerennatuur Vlaanderen

b. Partner voor technisch verantwoordingsadvies - houtkanten, bomenrijen, hagen, heggen

BIJKOMENDE VOORWAARDEN

- **Geen** cultivars.
- Attest dat autochtoon plantgoed bewijst = 10% verhoging normbedrag.
- Enkel mechanische bescherming tegen vraat (bv. afrastering tegen vee).
- Aangeplant **tussen 15/11 en 15/3**.
- **Dode bomen** door geschikte soorten te vervangen.
- Waardplanten voor bacterievuur niet geplant in een straal van 1000 m van fruitboomgaarden en boomkwekerijen.
- Geen gebruik van gewasbeschermingsmiddelen toegestaan op de aanplant.
- Bij de uitvoering rekening houden met natuurrichtplannen, speciale beschermingszones en bijlage 1 van omzendbrief LNW/98/01 van 10/11/1998 betreffende algemene maatregelen inzake natuurbehoud en wat de voorwaarden voor het wijzigen van vegetatie en KLE's betreft volgens BVR van 23/7/1998 tot vaststelling van nadere regels ter uitvoering van het decreet van 21/10/1997 betreffende het natuurbehoud en het natuurlijk milieu.

2. Rol van Boerennatuur Vlaanderen

b. Partner voor technisch verantwoordingsadvies - houtkanten, bomenrijen, hagen, heggen

BIJKOMENDE VOORWAARDEN

Aanplant	Aantal/lengte/oppervlakte	Afmetingen plantgoed	Plantafstand
Bomenrij	**Nieuw: minstens 10 loofbomen** **Bestaand: idem**	**Stammaat minstens 8/10**	**Minstens 7 m**
Haag	**Minstens 25 m**	**Plantgoed minstens 60 cm hoog**	**Minstens 4 planten/m**
Heg	**Minstens 25 m**	**Plantgoed minstens 60 cm hoog**	**Minstens 1 plant/m**
Houtkant	**Minstens 1 are, breedte van max. 10 m**	**Plantgoed minstens 60 cm hoog**	**Driehoeksverband met max. plantafstand van 1.5 m**

+ SOORTENLIJST!

2. Rol van Boerennatuur Vlaanderen

c. Communicatie met tweerichtingsverkeer

- Communicatie van BNVL naar landbouwer
- Inspanningen van **landbouwer naar maatschappij**
  - ✓ Getuigenissen
  - ✓ Zichtbaar en positief
  - ✓ Binnen en buiten de sector
- Rapportering richting beleid

2. Rol van Boerennatuur Vlaanderen

d. Gebiedsgerichte werking

- Vanuit pilootgebieden, projectgebieden, ABG…
- Ook hier kunnen we **over perceelsgrenzen heen** werken voor KLE's, waterbeheer of erosiemaatregelen

3. Boerennatuur pakket

Snel en zichtbaar agrarisch natuurbeheer door inzetten op combinatie van **biodiversiteits-NPIs**

3. Boerennatuur pakket

- Doel?
  - ✓ **Positief signaal** geven vanuit de landbouwsector zelf naar agrarisch natuurbeheer
  - ✓ Drempel verlagen naar landbouwers toe door **NPIs te combineren** (> 1000 euro)
  - ✓ **Administratie verminderen** door contacten leveranciers & simpele facturatie
  - ✓ Drie NPIs die voor vele land- en tuinbouwers **toegankelijk** zijn
- Wat?
  - ✓ Twee **nestkasten**: zwaluw en steenuil
  - ✓ Eén **bijenhotel** met min. 1 m² bijenwand
  - ✓ In optie (maaier): Eén wildredder
  - ✓ Voorzien van 1 duidelijk campagnebeeld
- Wanneer?
  - ✓ Lancering net na deze webinar in avant-première ☺!
  - ✓ Via webpagina www.boerennatuur.be/boerennatuurpakket
  - ✓ Na lancering doorlopend **tot einde NPI-projecten (eind 2022)**
  - ✓ Groepering en bestelling per blokperiode

4. Demo aanvraag e-loket: stappenplan

STAP 1 (de grootste stap)

- Webformulier via www.boerennatuur.be/boerennatuurpakket
  - ✓ Wildredder of niet
  - ✓ Persoons- en adresgegevens
  - ✓ Sector
  - ✓ Lidmaatschap BNVL en/of Boerenbond (géén verplichting!)
  - ✓ GDPR-clausule
- Identiteitskaart bij de hand (e-loket)?
  - ✓ Op het webformulier vind je de instructievideo

Wil iemand een aantekening
maken, je kan aantekeningen
in het aanmaakformulier via
de website

4. Demo aanvraag e-loket: stappenplan

STAP 1 (de grootste stap)

- ***Webformulier*** *via* www.boerennatuur.be/boerennatuurpakket
  - ✓ *Wildredder of niet*
  - ✓ *Persoons- en adresgegevens*
  - ✓ *Sector*
  - ✓ *Lidmaatschap BNVL en/of Boerenbond (géén verplichting!)*
  - ✓ *GDPR-clausule*
- ***Identiteitskaart*** *bij de hand (e-loket)?*
  - ✓ *Op het webformulier vind je de instructievideo*
  - ✓ Doe je aanvraag via het e-loket met deze leidraad
  - ✓ **Succesvolle** aanvraag?
    - → Je krijgt meteen na het indienen een bevestigingsmail
    - → Vul het dossiernummer hiervan in op het webformulier en klik ‘Gereed’
  - ✓ **Niet gelukt?**
    - → Ook die optie kan je aanklikken zodat we je intentie noteren en je contacteren
    - → Eens je dit aanklikte, dien je in via ‘Gereed’

4. Demo aanvraag e-loket: stappenplan

STAP 2 (vooral informatief)

- Je kan vanaf 9/12/2021 tem ongeveer 15/12/2022 het webformulier invullen
- We bestellen echter wel **per blokperiode**:
  - Huidige blok sluit op 17/12/2021 (!)
  - Volgende blokken op 31/03/2022, 30/06/2022, 30/09/2022 en rond 15/12/2022
  - *Bestel je op 19/12/2021, dan sluiten de bestellingen voor jouw blok op 31/03/2022*
- Dus 5 blokken = 5 bestellingen bij de lokale leveranciers

4. Demo aanvraag e-loket: stappenplan

STAP 3 (het JA-woord)

- Twee weken **na het afsluiten van de blokperiode,** ontvang je normaal 2 **mails**:
  - ✓ Een eerste van het departement met de goedkeuring van je aanvraag
  - ✓ Een tweede kort erna van BNVL: hierin zit 1 klik (ja/nee) waarmee je kan aangeven of je de goedkeuring al dan niet kreeg
- Indien je de goedkeuring niet krijgt, bel of mail (npi@boerennatuur.be)!

STAP 4 (productie en betaling)

- Productie van de pakketten bij de leveranciers
- Voor levering: één duidelijke **factuur** van Werkers
- Bij tijdige betaling is vlotte levering aan huis gegarandeerd

4. Demo aanvraag e-loket: stappenplan

STAP 5 (happy end: terugbetaling)

- Je dient je factuur via het e-loket in: instructies hoe dat moet volgen via boerennatuur.be/boerennatuurpakket
- Het departement voorziet je volledige terugbetaling binnen de 6 maand

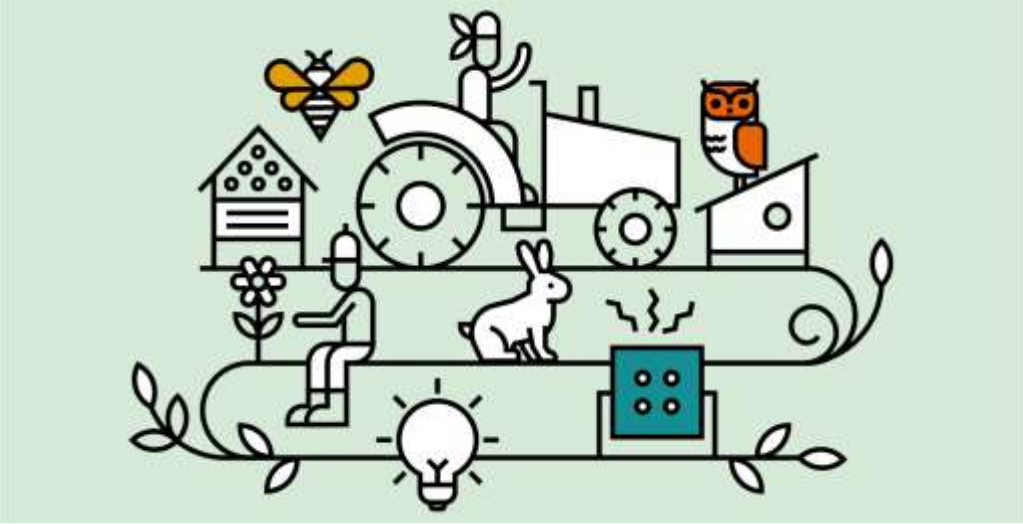

5. Planning (zo mis je niets van deze NPI's ☺)

- Houd www.boerennatuur.be in de gaten voor nieuwsberichten en activiteiten
- Ook onze social media zetten alles mooi op een rijtje
- Schrijf je in op onze nieuwsbrief (onderaan diezelfde website)
- Binnenkort?
  - ✓ 9/12: lancering boerennatuurpakket via kanalen van BNVL en onze partners
  - ✓ 16/12: lunchdate Boerenbond rond de NPI's
  - ✓ 17/12: deadline blokperiode voor wie graag installeert in het voorjaar!
  - ✓ 20/12: webinar Boerennaturen: (on)zin van bomen (cluster landschap)
  - ✓ 13/01: webinar Boerennaturen: erosie in je voordeel gebruiken (cluster erosie)

Dankjewel!

- Altijd welkom via contactgegevens laatste slide
- Met financiële steun van: www.vlaanderen.be/pdpo

Europees Landbouwfonds
voor Plattelandsontwikkeling:
Europa investeert
in zijn platteland

- In samenwerking met:

BOEREN BOND

Groene Kring

Ferm voor agravrouwen

BOEREN NATUUR VLAANDEREN

Word nu gratis lid van

Boerennatuur vzw

Ga naar www.boerennatuur.be en schrijf je onderaan de webpagina in.

08/12/2021
Wegwijs doorheen het vernieuwde aanbod niet-productieve maatregelen

20/12/2021
De (on)zin van bomen in landbouwgebied

Boerennaturen

13/01/2022
Erosie in je voordeel gebruiken

Webinar
Start
20u00

BOEREN NATUUR
VLAANDEREN

BOEREN NATUUR VLAANDEREN

Contacteer ons

Boerennatuur vzw

Diestsevest 40, 3000 Leuven

016 28 64 64

info@boerennatuur.be

www.boerennatuur.be